

GOODWE PV 인버터 모니터링 시스템 사용방법

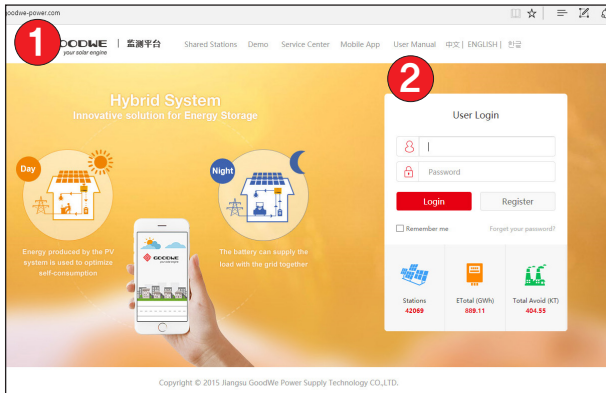

A. 웹사이트를 통한 모니터링 확인



- 1) Internet Explorer 주소창에서 "www.goodwe-power.com" 입력
- 2) 부여된 발전소 계정정보의 ID & PW 입력 후 Login (Ex. ID: dcnc01, PW: dcnc02)
- 3) 개설 및 등록된 발전소 사이트 확인
- 4) 등록된 사이트의 실시간 발전량 및 일, 월, 년단위 발전량, 인버터별 상태 및 발전량 비교 가능

Station Name	Capacity(KW)	Power(KW)	EDay	ETotal	Creation Date	Address	Operatin
영도_대유송산	50,000	0.039	118.50 KWh	17.52 MWh	2016/09/26	Cheju-do Republic of Korea	
영도_달리송산	50,000	0.000	0.00 KWh	9.24 MWh	2016/09/26	Cheju-do Republic of Korea	
영도_현송농장	50,000	0.199	157.40 KWh	7.47 MWh	2016/09/26	Cheju-do Republic of Korea	
영도_신원정밀발전소	150,000	0.008	663.70 KWh	48.63 MWh	2016/09/20	Kyongsang-bukto Republic of Korea	
영도_간곡농장	50,000	0.000	0.00 KWh	17.74 MWh	2016/08/25	Cheju-do Republic of Korea	
영도_부곡농장	96,330	0.000	0.00 KWh	23.83 MWh	2016/08/25	Cheju-do Republic of Korea	
연천_백학 태양광발전소	2000.700	0.465	8229.30 KWh	1.18 GWh	2016/08/22	Kyonggi-do Republic of Korea	
성주_백학 태양광발전소	30,000	0.000	0.00 KWh	37.41 MWh	2016/08/10	Chungchong-bukto Republic of Korea	

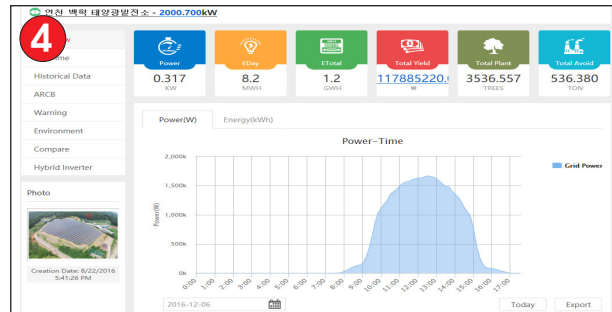

B. 모바일을 통한 모니터링 확인

Android 폰의 경우, Play 스토어 또는 App 스토어 "[goodwe](#)" 입력 및 찾기

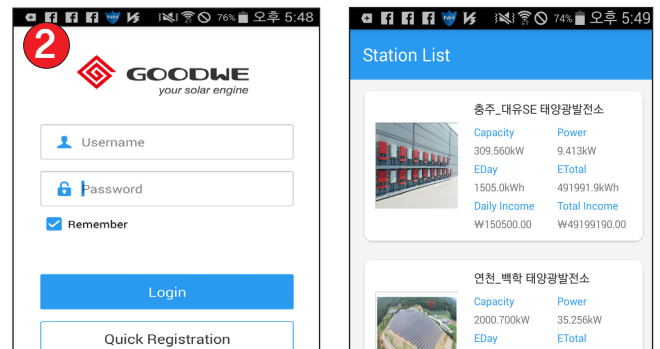
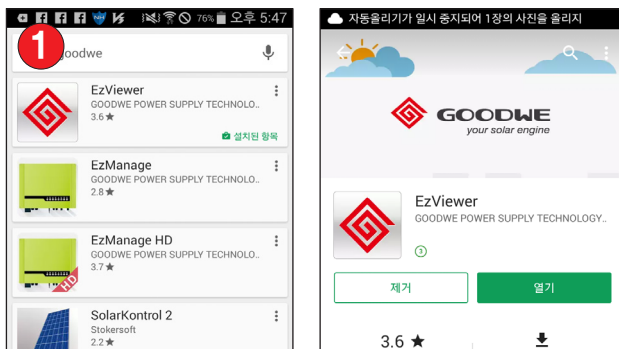

- 1) "[EzViewer](#)" 선택하여 다운로드 및 설치
- 2) "[EzViewer](#)" 어플 실행 및 계정정보 입력 및 등록된 사이트 확인

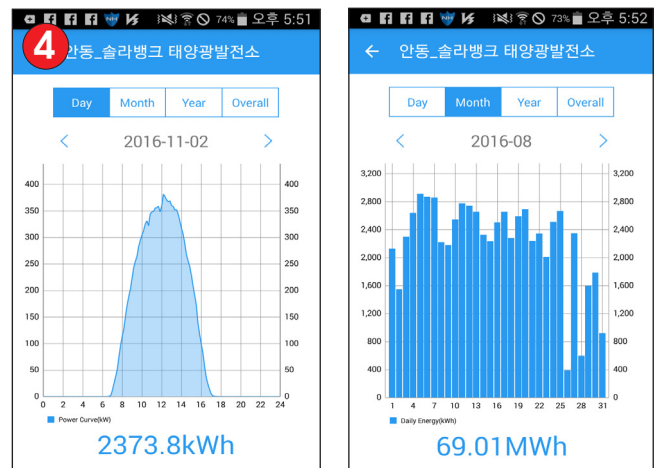

- 3-4) 등록된 사이트의 실시간 발전량 및 일, 월, 년단위 발전량, 인버터별 상태확인 가능